選べる食事プラン

※料金によって料理の内容を変更できます。
※事前に人数などお知らせ下さい。※席料は含まれています。

だいろの湯でのお食事

多宝亭プラン
多宝温泉だいろの湯にあるお食事処の多宝亭よりお好きなメニューを選べます。

ご宴会プラン
新潟の食材をふんだんに使用した御膳。大人数の宴会に最適です。

折り弁当プラン
魚や煮物などがバランスよく詰められた弁当。会議や老人クラブのお食事にご利用下さい。

学生合宿プラン
お肉や揚げ物などが入った若者向けのプランです。価格もリーズナブル。

多宝荘でのお食事

2次会プラン
ボリューム満点のバラエティー豊かなオードブルです。多宝荘でのパーティや2次会で活躍します。

朝食プラン
自家農園で有機栽培したお米(コシヒカリ100%)や野菜を使用しています。

MAP
多宝荘
新潟県新潟市西蒲区岩室温泉282-1

交通アクセス

【お 車】
- ●北陸道、巻潟東I.C.→国道460号線→県道2号線(新潟寺泊線)→多宝荘
- ●北陸道、三条燕I.C.→国道289号線→県道2号線(新潟寺泊線)→多宝荘
- ●国道116号線(富岡交差点)→県道55号線(新潟～五泉 間瀬駅)→県道2号線(新潟寺泊線)→多宝荘

【列 車】
- ●JR新潟駅～越後線「巻駅」か「岩室駅」下車→新潟交通バス「岩室」下車→徒歩約5分
- ●JR越後線「岩室駅」下車→タクシー約10分
- ●新幹線燕三条駅～弥彦線「弥彦駅」下車→タクシー約15分

周辺施設ご案内

岩室体育館
新潟市西蒲区西中 860

体育館のアリーナはバスケットボールコート 2 面の広さです。ステージもありスポーツや文化活動に利用されています。ナイター設備を完備した野球場も隣接しています。

城山運動公園
新潟市西蒲区峰岡 580

西蒲区最大の複合型スポーツ公園。ホッケーやサッカーなどができるホッケー場や屋内コート、野球場、テニスコートなどのスポーツ施設、芝生の広場もあります。

潟東サルビアサッカー場
新潟市西蒲区横戸 1953

人工芝のサッカー場。公認サイズのコート 1 面があり、大会や練習で多くの方に利用されています。ナイター設備も完備しているので、夜間の練習も可能です。

多宝温泉だいろの湯も楽しめる
多宝荘1棟丸ごと宿泊プラン

長期宿泊可能

1棟貸切 素泊まり基本料金

お一人様の料金にだいろの湯の入館料が含まれております。

10名様まで

(大人、高校生、小学生をすべて含みます)
※食事代は含まれておりません。

40,000円(税別)

11名様からの追加料金

大人	高校生	小中学生
4,000円(税別)	3,500円(税別)	3,000円(税別)

上記プランのご予約はTEL.０２５６-８２-０００１（岩室温泉めんめん亭わたや）

多宝荘ご案内図

民家を改築した建物で広々としたダイニング･キッチン･和室など、様々な用途にお使いいただけます。

1F

全室 禁煙、冷暖房、TV Wi-fi 完備

和室❶～❹
施錠ができて安心です。

和室❺(1F)
広々とした空間の和室は大人数での宴会などに最適です。他にもゆっくりのんびり寛いだりと、使い方多数。

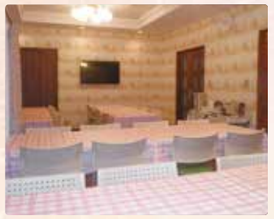

ダイニング（1F）
19帖のダイニング。2次会や朝食場所として使用できます。

キッチン(1F)
冷蔵庫・電子レンジ完備です。

2F

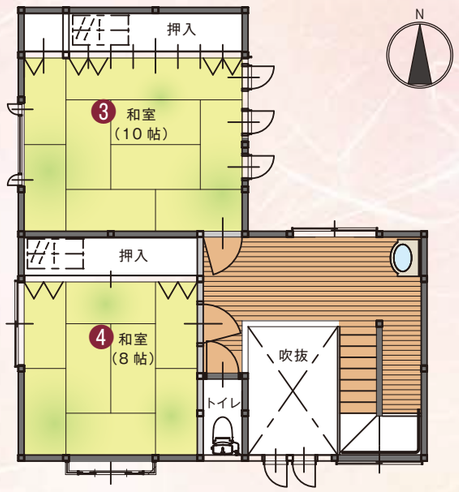

・全室禁煙です。
・布団は各自敷いて下さい。
・アメニティ（バスタオルや歯ブラシ等）は各自ご用意下さい。

使用例 ― 長期宿泊可能 ―

スポーツ遠征宿泊プラン

1日目

- 17:00 チェックイン
- 18:00 だいろの湯で温泉
- 19:00 食事
- 就寝 多宝荘で宿泊

2日目

- 朝食
- 練習・試合会場へ

※地域との交流が可能です。

会社研修・学生ゼミ・サークルプラン

※研修･セミナー等はだいろの湯2階大広間が、ご利用になれます。
プロジェクター・スクリーン・ホワイトボード・マイク完備
（別途お一人様1,000円･税別）（コーヒー付）

1日目

- 13:00 チェックイン
- 研修・セミナー
- 18:00 だいろの湯で温泉
- 19:00 食事
  別途料金にて各種プランをお選び頂けます。
  ※飲み放題プランもあります。
- 2次会
- 就寝 多宝荘で宿泊

2日目

- わたやで朝風呂 わたやまで徒歩
- 朝食
- 11:00 チェックアウト

グループ宿泊プラン

1日目

- 13:00 チェックイン 各お部屋でゆっくり
- 18:00 だいろの湯で温泉
- 19:00 宴会
  だいろの湯2階大広間にて
  別途料金にて各種プランをお選び頂けます。
  ※飲み放題プランもあります。
- 就寝 多宝荘で宿泊

2日目

- わたやで朝風呂 わたやまで徒歩
- 朝食
- 11:00 チェックアウト

徒歩 ‖ 無料送迎バス